

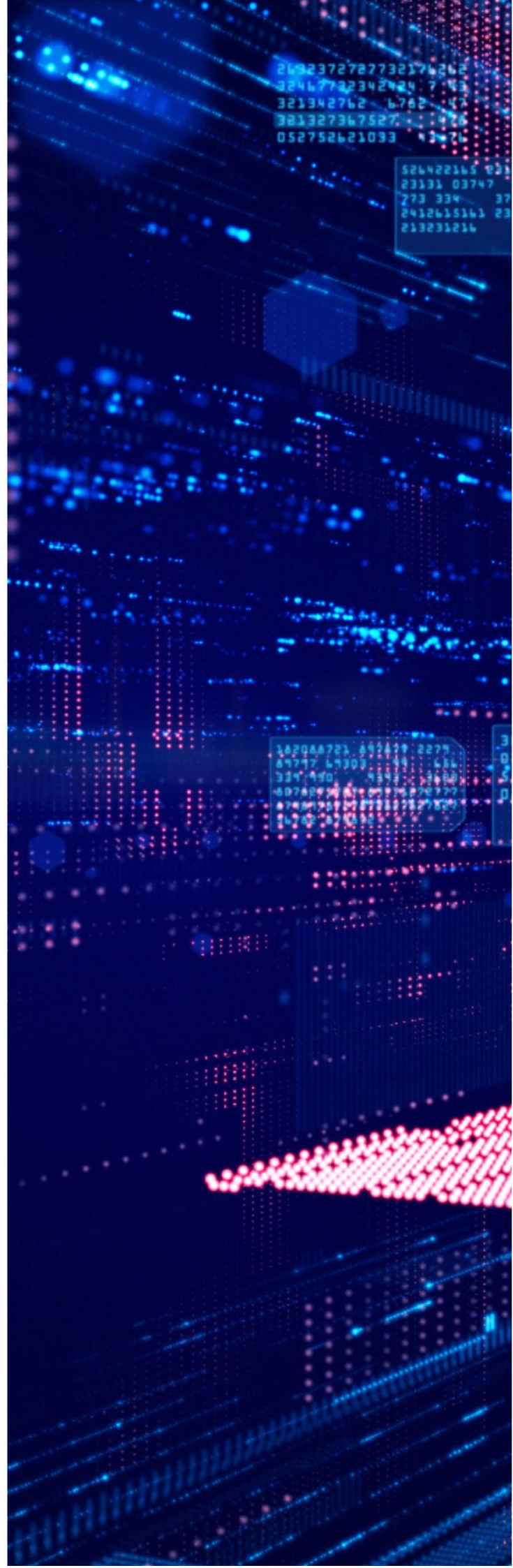

英皇資本集團  
Emperor Capital Group

# 英皇交易寶 - 使用手冊





## 英皇交易寶手機應用程式使用指南

本公司將於 2023 年 7 月 29 日正式推出英皇交易寶 ( 安卓 3.0.1 | iOS 2.3.0 ) 版本。因本次更新的變動較大，建議客戶盡早升級交易平台。

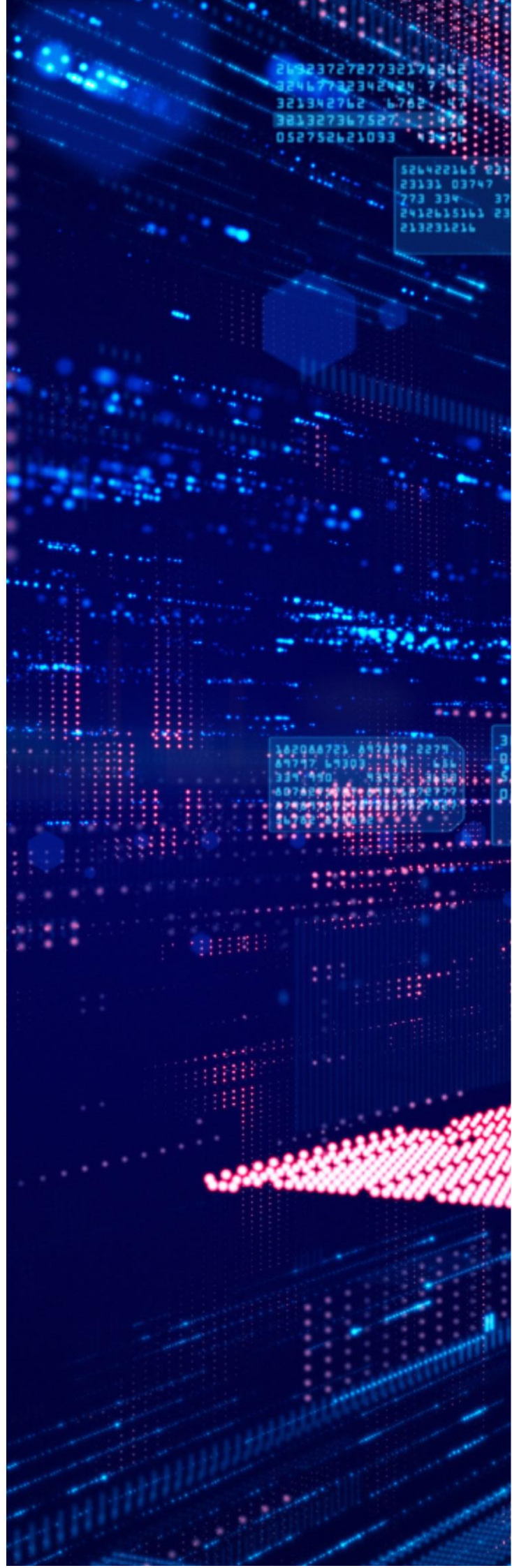



## 目錄

如何更新或安裝英皇交易寶	4
登入	
● 一般登入	5
● 忘記密碼	6
行情	
● 報價服務	7
● 圖表	8
● 大利市	10
● 自選股	11
交易	
● 基本操作	13
● 購買力計算	17
● 持倉	18
● 今日訂單	19
● 下單/改單/撤單	20
● 訂單紀錄	26
新股認購	
● 提交申請認購	28
● 認購紀錄	35



## 如何更新或安裝英皇交易寶

### 已經安裝英皇交易寶

如客戶已經安裝英皇交易寶，在 7 月 29 日請到 Apple App Store 或 Google Play Store 進行更新 ( 安卓 3.0.1 | iOS 2.3.0 )。如沒有 Google Play Store 的安卓手機可以透過掃描以下 QR Code, 直接下載 APK 檔安裝。



### 未安裝英皇交易寶

請 iOS 用戶掃描左側 QR code，到 App Store 下載應用程式。

請安卓用戶掃描右側 QR Code，到 Play Store 下載應用程式或下載 APK 檔進行安裝。

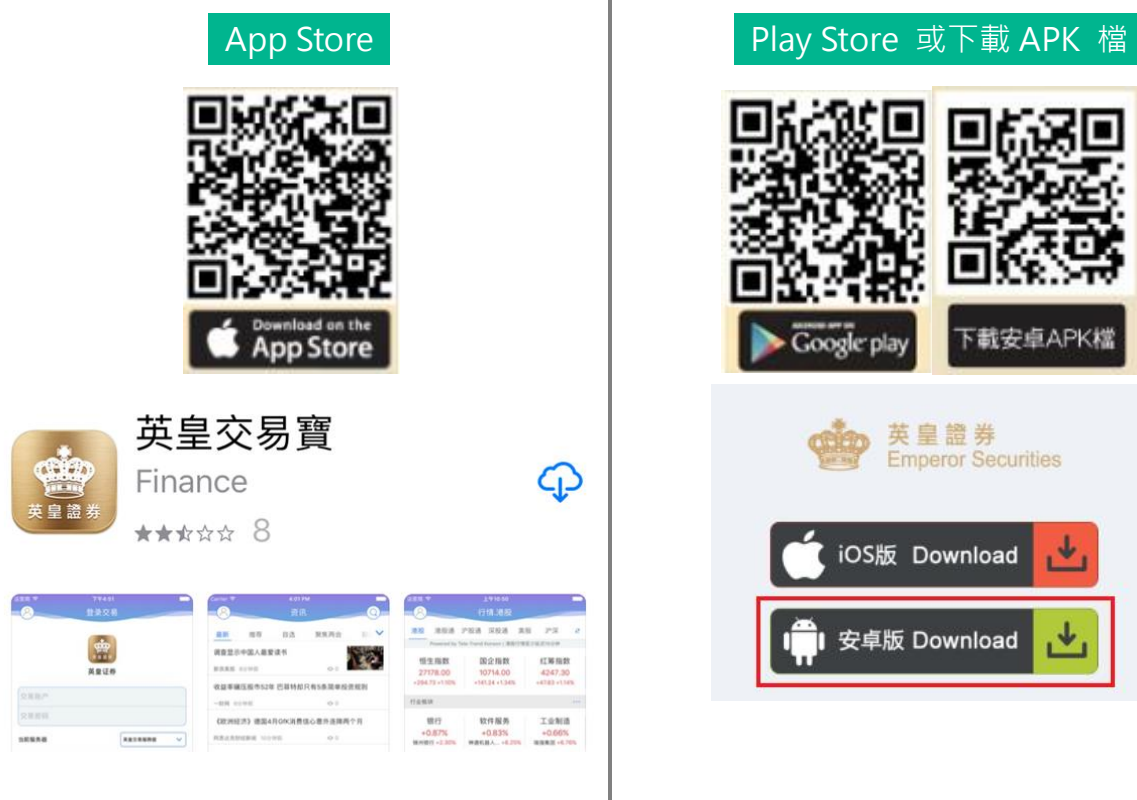



## 登入：一般登入

1. 打開英皇交易寶後，點擊右下角 " 交易 "
2. 分別輸入交易賬號及登錄密碼
3. 之後選取 " 我已閱讀及同意 <免責聲明> ， <隱私政策> 及 <客戶須知及使用條款> " ，然後點擊 " 登錄 "
4. 系統會透過 AFE Alert Pro 或短訊傳送 6 位數字的一次性密碼給客戶，客戶輸入後點擊 " 確認 " 。有關 AFE Alert Pro 雙重認證操作指引，請[按此](#)參閱。

交易賬號 **2**

交易賬號 EMP008

登錄密碼 .....

當前服務器 英皇證券UAT

**3**

我已閱讀並同意《免責聲明》、《隱私政策》及《客戶須知及使用條款》

登錄

忘記密碼？

如賬戶被鎖定/停用，請聯絡客戶服務部(852) 2919 2919

**1**

首頁 報價 自選 資訊 **交易**

< 雙重認證

請輸入英皇交易寶登記的手提電話所收到的6位數字一次性驗證碼 **4**

1 2 3 4 5 6

驗證碼已發送至\*\*\*\*7043 20S重新發送

確認

溫馨提示：

1. 一次性驗證碼可能會受到網絡影響出現延誤，如你在合理時間內仍未收到一次性驗證碼，請按【重獲驗證碼】。

2. 收不到驗證碼，請聯繫英皇交易寶客服。

1 2 3 -

4 5 6 -

7 8 9 -

, 0 . ✓



## 登入：忘記密碼

如果客戶輸入錯誤登錄密碼達到 4 次，為保障客戶賬號安全，客戶的賬號將會被鎖定。客戶可以點擊 "忘記密碼" 解鎖及重設賬戶密碼<sup>註 1</sup>

請輸入以下資料後點擊 "重設"

- 賬戶號碼
- 身份證號
- 開戶登記郵箱

如果客戶輸入的資料與系統登記的資料一致，新密碼會即時由系統以電郵發送至客戶的開戶登記郵箱。

The image displays two screenshots from the Emperor Group mobile application. The left screenshot shows the login interface with the following details: a crown logo, the title '交易賬號', account number 'EMP008', a masked password field, and the current server '英皇證券UAT'. A blue '登錄' button is at the bottom, with a red box highlighting the '忘記密碼?' link below it. The right screenshot shows the '忘記密碼' (Forgot Password) screen. It has a back arrow and the title '忘記密碼'. It contains three input fields: '賬戶號碼' (Account Number) with 'EMP008', '身份證號' (ID Number) with '88888', and '開戶登記郵箱' (Registration Email) with 'est@emperorgroup.com'. Each field has a red 'X' icon to its right. A blue '重設' (Reset) button is positioned below the fields. At the bottom, there are three instructions: 1. 請輸入完整身份證號碼，例如香港身份證:A123456(7)或內地身份證:123456789123456789; 2. 不適用於聯名戶口及公司戶口; 3. 如需協助，請聯繫投資及客戶服務部(852)2919 2919.

### 重設密碼的電郵



註 1：不適用於聯名戶口及公司戶口



## 行情：報價服務

英皇交易寶提供香港股票( " 港股 " )及包含在中華通內的上海及深圳 A 股( " A 股 " )報價服務。

在客戶沒有登入的情況下，港股一律提供至少 15 分鐘延遲串流報價服務。而 A 股則根據港交所中華通的名單，提供即時串流報價服務。

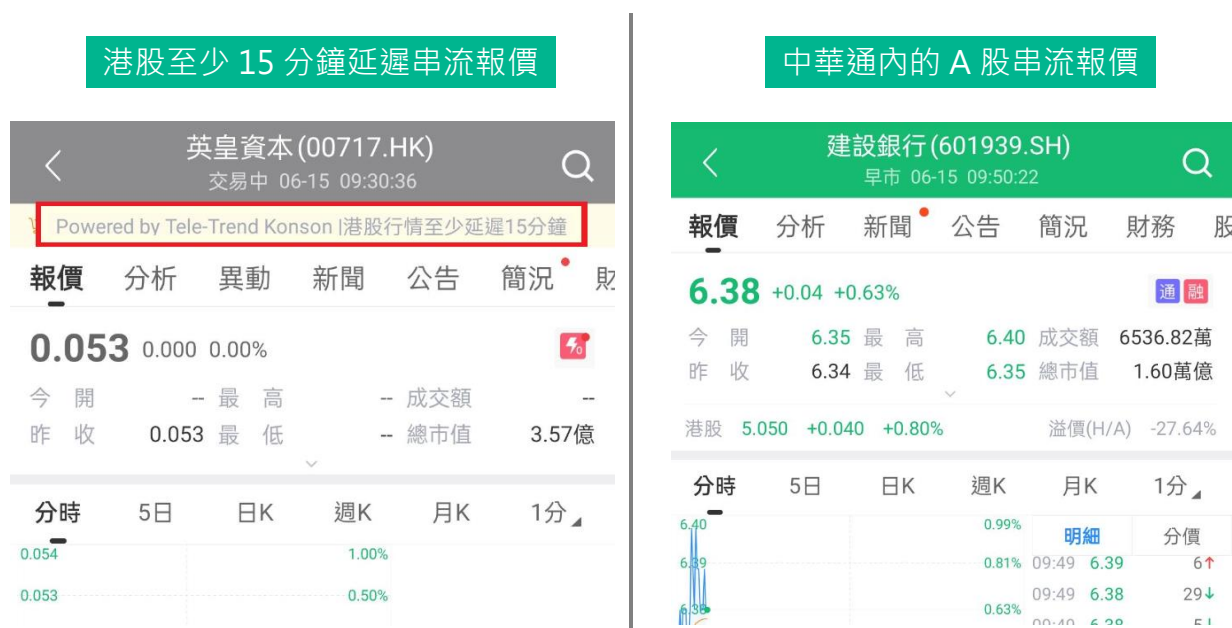

客戶如有需要，可以選購港股即時串流報價服務，相關費用會在客戶的證券戶口中扣除（這服務與閃電交易平台共通使用）。詳情請聯絡客戶服務部。  
(電話：(852) 2919 2919；電郵：[esl.cs@EmperorGroup.com](mailto:esl.cs@EmperorGroup.com))

- 國內客戶 (需身處內地): HK\$180/月<sup>註2</sup>
- 香港及海外客戶: HK\$360/月<sup>註2</sup>

## 港股即時串流報價



註 2：閃電交易平台收費以整月計算，例如 2020 年 1 月 13 日至 2020 年 2 月 12 日。



## 行情：圖表

客戶只需點擊英皇交易寶下方的 "報價"，然後在上方輸入股票號碼，點擊該股票即可進入報價版面



在圖表內有不同週期的分鐘圖及 K 線圖供客戶參考

### 分鐘圖例子



### K 線圖例子





在分時圖亦有提供數個技術指標供客戶參考

### 分時圖例子



點擊 "🔍" 可以放大圖表





## 行情：大利市

在港股即時串流報價服務下，英皇交易寶也提供大利市版面給客戶。客戶只需點擊右下角 "大利市" 的圖示

買盤		賣盤		10
78.37%		21.63%		
1 0.051	16.80萬 (1)	1 0.053	25.20萬 (2)	
2 0.050	191萬 (5)	2 0.054	6000 (1)	
3 0.049	174萬 (3)	3 0.055	17.40萬 (3)	
恒指 19531.01 +122.59 +0.63% 374.50億				
添加自選	交易	大利市		

### 在港股即時串流報價服務下大利市版面

騰訊控股 (00700.HK)				
交易中 06-15 13:54:54				
Powered by Tele-Trend Konson				
現價	350.800	13:54	1K	350.800 ↓
	+5.200 +1.50%	13:54	200	350.800 ↓
		13:54	200	350.800 ↓
今開	353.000	13:54	100	350.800 ↓
最高	354.000	買賣差價0.200/0.200		5
最低	348.000	38.40%		61.60%
昨收	345.600	買	350.800	賣 351.000
成交量	1494.93萬		4.5K (11)	2.2K (2)
成交額	52.52億		7.6K (13)	11.1K (13)
市盈率	15.91		3.8K (5)	11.6K (10)
交易宗數	13946		14.5K (12)	16.3K (18)
每手股數	100		29K (41)	23.5K (16)
經紀席位				
3448 高盛亞洲	2457 富途證券	6105 國泰君安	5999 創盈服務	
3436 高盛亞洲	4376 巴克萊	5347 JPMorgan	4376 巴克萊	
3448 高盛亞洲	3448 高盛亞洲	+1s	6968 躍鯉研發	
3436 高盛亞洲	3436 高盛亞洲	6996 中投信息	1478 Optiver	
8443 ABN	6699 盈透證券	6998 中投信息	0757 富瑞金融	
8447 ABN	-2s	9068 UBS HK	4973 法國興業	
5346 JPMorgan	6620 晉商證券	6997 中投信息	5460 摩根香港	
8445 ABN	8306 富途證券	4376 巴克萊	+3s	
8445 ABN	0747 IMC	5999 創盈服務	5339 JPMorgan	
7389 花旗環球	6968 躍鯉研發	8564 ABN	7359 Merrill	
0721 Jump Tra	4376 巴克萊	5460 摩根香港	6698 盈透證券	
-1s	-3s	5342 JPMorgan	0757 富瑞金融	
8443 ABN	8914 中銀國際	5998 創盈服務	5345 JPMorgan	
8446 ABN	7368 Merrill	1475 Optiver	8467 富途證券	
8564 ABN	8564 盈透證券	8444 ABN	8444 ABN	



## 行情：自選股

英皇交易寶提供自選股名單給客戶快速查看心水股票。客戶只需點擊下方 " 自選 " 圖示進入自選股。

### 加入自選股

1. 在報價搜尋股票時，按下右邊的 " + "。已加入自選股的股票會顯示 " ✓ "
2. 在圖表或大利市版面點擊左下角的 " 添加自選 "。已加入自選股的股票會顯示 " 刪除自選 "



### 編輯自選股

1. 在自選股名單內長按其中一隻股票
2. 在自選股名單內點擊左上角的 " ⦿ "，或在自選股名單底部點擊 " 編輯自選 "





客戶可以自行拖拉股票去調整排序，然後按 " 完成 "

編輯自選		完成
名稱	置頂	拖動
港股		
<input type="radio"/> 英皇資本 00717.HK	不	≡
<input type="radio"/> 匯豐控股 00005.HK	不	≡
<input type="radio"/> 騰訊控股 00700.HK	不	≡
A股		
<input type="radio"/> 建設銀行 601939.SH	不	≡

### 刪除自選股

1. 在自選股名單內長按其中一隻股票，然後點擊 " 刪除 "
2. 在編輯自選股時，選擇個別股票或全選，然後點擊 " 刪除 " 及右上角的 " 完成 "

自選	
全部	港股 滬深 美股
分時預覽	現價 升跌幅
港股(3)	
英皇資本 00717.HK	0.053 0.00%
匯豐控股 00005.HK	刪除 置頂 編輯 0.00%
騰訊控股 00700.HK	354.40 2.55%
A股(1)	
建設銀行 601939.SH	6.36 0.32%
添加自選	編輯自選

編輯自選		完成
名稱	置頂	拖動
港股		
<input type="radio"/> 英皇資本 00717.HK	不	≡
<input checked="" type="checkbox"/> 匯豐控股 00005.HK	不	≡
<input checked="" type="checkbox"/> 騰訊控股 00700.HK	不	≡
A股		
<input type="radio"/> 建設銀行 601939.SH	不	≡
<input type="radio"/> 全選	刪除(2)	



## 交易：基本操作

客戶點擊右下角 " 交易 " 並成功登入後，交易版面會分成以下幾部份

The screenshot shows the trading platform interface. A red box highlights the '購買力(HKD)' section, which includes a balance of 1,010,824.94 and a table of financial details. A grey box highlights the '快捷鍵' (Shortcuts) bar with icons for '交易', '今日訂單', '訂單記錄', '新股申請', and '更多業務'. A blue box highlights the '持倉(8)' and '今日訂單' table, which lists positions for '長和' and '工商銀行'.

購買力(HKD)	
現金(港元等值)	1,010,824.93
市值(港元等值)	499,210.00
總值(港元等值)	1,510,414.94
浮盈(港元等值)	+18,260.00
現金結餘	1,043,236.46
現金存入/支取	1,043,236.46
扣押金額	0.00
未交收金額	0.00
應計利息	0.00
即日買賣約價	-29,988.02

快捷鍵	
交易	今日訂單
訂單記錄	新股申請
更多業務	

持倉(8)		今日訂單	
全部(8)	可用 市值	現價 成本價	浮動盈虧 比例
長和 00001.HK	-1,000 -46,050.00	46.050 0.000	0.000 0.00%
工商銀行 01399.HK	10,000 96,000.00	3.600 4.000	-4000.000 0.00%



## 購買力及相關貨幣細項

客戶可以點擊購買力左邊的 " 👁 " 以 " \* " 號隱藏賬戶結餘。

證券賬戶 

現金賬戶(EMP002) 英皇證券 >

購買力(HKD) ▾

**1,010,824.94**

現金(港元等值)	市值(港元等值)	總值(港元等值)
1,010,824.93	499,210.00	1,510,414.94
浮盈(港元等值)	現金結餘	現金存入/支取
+18,260.00	1,043,236.46	1,043,236.46
扣押金額	未交收金額	應計利息
0.00	0.00	0.00
即日買賣約價		
-29,988.02		

證券賬戶 

現金賬戶(EMP002) 英皇證券 >

購買力(HKD) ▾

\*\*\*\*\*

現金(港元等值)	市值(港元等值)	總值(港元等值)
*****	*****	*****
浮盈(港元等值)	現金結餘	現金存入/支取
*****	*****	*****
扣押金額	未交收金額	應計利息
*****	*****	*****
即日買賣約價		
*****		

客戶可以點擊以下範圍去增加或減少顯示的數據。

證券賬戶 

現金賬戶(EMP002) 英皇證券 >

購買力(HKD) ▾

**1,010,824.94**

現金(港元等值)	市值(港元等值)	總值(港元等值)
1,010,824.93	499,210.00	1,510,414.94
浮盈(港元等值)	現金結餘	現金存入/支取
+18,260.00	1,043,236.46	1,043,236.46
扣押金額	未交收金額	應計利息
0.00	0.00	0.00
即日買賣約價		
-29,988.02		

證券賬戶 

現金賬戶(EMP002) 英皇證券 >

購買力(HKD) ▾

**1,010,824.94**

現金(港元等值)	市值(港元等值)	總值(港元等值)
1,010,824.93	499,110.00	1,509,934.94

## 快捷鍵

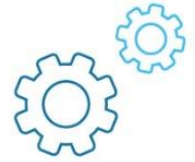

客戶可以按需要點擊中間的快捷鍵，或點擊 " 更多業務 " 選取其它設定。



## 持倉及今日訂單

客戶的持倉及今日訂單將在下方顯示，詳情在稍後會再加說明。

持倉(8)		今日訂單	
全部(8) ▾	可用 市值	現價 成本價	浮動盈虧 比例 ↑
長和 00001.HK	-1,000 -46,050.00	46.050 0.000	0.0000 0.00%
工商銀行 01398.HK	10,000 36,000.00	3.600 4.000	-4000.0000 -9.99%
匯豐控股 00005.HK	4,000 269,500.00	61.250 60.000	+5500.0000 +2.08%
壽康集團 (新) 00575.HK	100,000 60,000.00	0.600 0.500	+10000.0000 +19.99%
騰訊控股	400	331.20	+12480.0000

持倉(8)		今日訂單	
全部(0) ▾	名稱 代碼	委託價	委託 成交量
歷史訂單 >			



如想更新數據，客戶可以手動向下拉，直至看到 " 下拉重繪 " 便可放手，讓系統更新數據。

### 證券賬戶

現金賬戶(EMP010) 查看證券

購買力(HKD) ▾

## 94,025.69

現金(港元等值)	市值(港元等值)	價值(港元等值)
92,448.00	32,920.00	125,368.00
浮盈(港元等值)	現金結餘	現金存入/支取
-27,361.25	10,000.00	10,000.00
扣押金額	未交收金額	應計利息
0.00	0.00	0.00
即日買賣約價		
0.00		

↓ 向下拉

交易 今日訂單 訂單記錄 新股申請 更多業務

持倉(2) 今日訂單

Powered by Tele-Trend Konson | 港股行情至少延遲15分鐘

首頁 報價 自選 資訊 交易

### 證券賬戶



伴君如伴虎，跟莊如跟狼

下拉重繪... 最後更新:07/10 11:35

### 證券賬戶



貪婪與恐懼，投資之大忌

更新中... 最後更新:07/10 11:35



## 交易：購買力計算

客戶的所有貨幣都會根據當時交易系統的匯率轉換成購買力。換言之客戶可以使用戶口內的所有貨幣交易港股、美股及新加坡股，但客戶需確保有足夠的相應貨幣進行交收，否則本公司會自動替客戶兌換相應貨幣結算。交易系統會以港幣購買力、人民幣購買力、美元購買力及新加坡元購買力來顯示<sup>註3,4</sup>。

例子：

貨幣	港元	人民幣	美元	新加坡元	購買力總和
可用現金	10,000.00	5,000.00	10,000.00	0.00	
兌港元匯率	1.000	1.170138	7.817500	4.625	
現金(港元等值)	10,000.00	5,850.69	78,175.00	0.00	<b>94,025.69</b>

因該客戶為現金客戶，沒有股票按值<sup>註5</sup>。於是

購買力(HKD)為	$94,025.69 / 1.000$	= <b>94,025.69</b>
購買力(CNY)為	$94,025.69 / 1.170138$	= <b>80,354.36</b>
購買力(USD)為	$94,025.69 / 7.817500$	= <b>12,027.59</b>
購買力(SGD)為	$94,025.69 / 4.625$	= <b>20,329.88</b>



註3：網上新股認購申請只計算港元已交收的現金結餘。

註4：A股戶口只支持用人民幣進行交易。

註5：客戶如沒有申請實時報價服務，交易平台所顯示的股票按值和實際按值可能不同。系統下單時會以實際按值去計算客戶是否有足夠購買力。



## 交易：持倉

客戶所有的股票、基金、債券等都會在持倉中顯示。顯示的資料包括

1. 股票 / 基金 / 債券等的名稱及其代號
2. 可用數量
3. 市值
4. 現價 (如客戶沒有實時串流報價服務，將會以至少延遲 15 分鐘報價，或以上日收市價代替)
5. 成本價 (以平均成本價顯示，其中即市交易、公司行動不會影響成本價)
6. 浮動盈虧 (以現價及成本價計算)
7. 浮動盈虧比例 (以現價及成本價計算)

持倉(8)		今日訂單	
全部(8) ▾	可用 市值	現價 成本價	浮動盈虧 比例 ↑↓
<b>長和</b> 00001.HK	-1,000 -46,150.00	46.150 0.000	0.0000 0.00%
<b>工商銀行</b> 01398.HK	10,000 35,900.00	3.590 4.000	<b>-4100.0000</b> <b>-10.25%</b>
<b>匯豐控股</b> 00005.HK	4,000 269,060.00	61.150 60.000	<b>+5060.0000</b> <b>+1.91%</b>

客戶可以點擊其中一隻股票，按需要跳到報價、交易或詳情：

持倉(8)		今日訂單	
全部(8) ▾	可用 市值	現價 成本價	浮動盈虧 比例 ↑↓
<b>長和</b> 00001.HK	-1,000 -46,150.00	46.150 0.000	0.0000 0.00%
<b>工商銀行</b> 01398.HK	10,000 35,800.00	3.580 4.000	<b>-4200.0000</b> <b>-10.49%</b>

📄 報價🔄 交易📄 詳情

### 持倉詳情

股票名稱	工商銀行
代碼	01398
當前價	3.580
可賣	10,000
數量	10,000
市值	HKD:35,800.00
貨幣	HKD
市場	港股
平均買入價	4.000
未到期股數	0
到期及逾期股數	0
賣盤股數	0
已成買盤股數	0
現時平均買入價	4.000

確定



## 交易：今日訂單

客戶當天成交或未成交的下單都會在 " 今天訂單 " 中顯示。顯示的資料包括

1. 訂單方向
2. 訂單狀態
3. 股票名稱及代號
4. 委託價
5. 委託數量
6. 已成交數量

證券賬戶 			
持倉(15)		今日訂單(0/3)	
全部(3) ▾		歷史訂單 >	
方向 狀態	名稱 代碼	委託價	委託 成交量
賣出 已掛牌	騰訊控股 - R 80700.HK	- 305.00 +	1,000 0
買入 🕒 待傳送	蘋果 AAPL.US	100.000	4 0
買入 🕒 已取消	匯豐控股 00005.HK	61.650	400 0



## 交易：下單/改單/撤單

客戶可以透過以下三種方法，進入下單版面

1. 在報價版面點擊 " 交易 "
2. 點擊快捷鍵 " 交易 "
3. 在持倉內點擊想交易的股票，然後點擊 " 交易 "

在報價版面點擊 " 交易 "



點擊快捷鍵 " 交易 "



在持倉內點擊想交易的股票，  
然後點擊交易

持倉(2)		今日訂單		
全部(2) ▾	可用 市值	現價 成本價	浮動盈虧 比例	↑↓
騰訊控股	100	328.40	0.0000	
00700.HK	32,840.00	0.000	0.00%	

報價 交易 詳情



## 下單

### 客戶需要

1. 選擇市場
2. 輸入股票代號  
(如客戶沒有實時串流報價, 可以點擊上方的 "🔄" 以獲取當時最新報價(只限港股))
3. 選擇盤別<sup>註6</sup>
4. 輸入委託價
5. 輸入數量
6. 選擇期限
7. 點擊 "買入" 或 "賣出"
8. 在買入確認或賣出確認點擊 "確認"

### 選擇市場



### 輸入股票代號





### 選擇盤別<sup>註</sup>

基礎訂單

- 1 增強限價盤
- 2 限價盤
- 3 競價限價盤
- 4 特別限價盤
- 5 競價盤
- 6 港股暗盤

### 輸入委託價

騰訊控股 00700 限價盤

價格

數量

### 輸入數量

騰訊控股 00700 限價盤

價格

數量

### 選擇期限

期限

買入

持倉(2)

全部(2)	可用	現價
騰訊控股	市值	成本價
騰訊控股 00700.HK	100 32,860.00	328.60 0.000
納指100ETF	10 0.00	350.000

2023-07-11

2023-07-12

2023-07-13

2023-07-14

2023-07-17

2023-07-18

Powered by Tele-Trend Konson | 港股行情至

註 6

市場	競價盤	競價限價盤	限價盤	增強限價盤	特別限價盤	港股暗盤
港股	✓	✓	✓	✓	✓	
暗盤						✓
滬股通			✓			
深股通			✓			
美股			✓			
新加坡股			✓			



點擊 " 買入 " 或 " 賣出 "

騰訊控股 00700 限價盤 ▾

價格

數量

最大可買 200股 參考金額 32,820.00 HKD  
最大可賣 100股

期限 當日單 ▾

在買入確認或賣出確認點擊確認

買入確認 ×

騰訊控股 買入  
00700.HK

交易類型 限價盤

委託價格 328.20

委託數量 100

股份交收費 2.000

佣金 82.050

印花稅 33.000

交易徵費 1.640

交易系統使用費 0.000

交易費 1.640

財匯局交易徵費 0.050

總手續費 120.38

參考金額 (含佣金手續費) 32,940.38 HKD

以後不再提醒(關閉後可在交易設置中打開)



## 改單

客戶可以使用快速改價去修改價格，或點擊該訂單後點擊 " 改單 " 去修改價格及數量，然後確認。

註：改單只適用於港股

## 快速改價

點擊該訂單委託價兩邊的 " + " 或 " - " 去加或減委託價

持倉(2)		今日訂單(1/2)	
全部(2) ▾		歷史訂單 >	
方向 狀態	名稱 代碼	委託價	委託 成交量
買入 待傳送	建設銀行 00939.HK	- 4.410 +	1,000 0
買入 已成交	騰訊控股 00700.HK	328.20	100 100

### 快速改價確認

委託價調整為：4.400，是否立即提交？

以後不再提醒(關閉後可在交易設置中打開)

取消
確認

## 改單版面

點擊該訂單後點擊 " 改單 " 去修改價格及數量

持倉(2)		今日訂單(1/2)	
全部(2) ▾		歷史訂單 >	
方向 狀態	名稱 代碼	委託價	委託 成交量
買入 待傳送	建設銀行 00939.HK	- 4.410 +	1,000 0

報價
撤單
改單
詳情

### 改單

00939.HK 剩餘199次

1 -	0(-)	1 -	0(-)
2 -	0(-)	2 -	0(-)
3 -	0(-)	3 -	0(-)
4 -	0(-)	4 -	0(-)
5 -	0(-)	5 -	0(-)

建設銀行 00939 限價盤 ▾

價格 0.01 4.410 + 0.01

數量 1000 1,000 + 1000

最大可買 13,000股 參考金額 4,410.00 HKD

最大可賣 -股

期限 當日單 ▾

買入



## 撤單

客戶需要點擊該訂單，然後點擊 " 撤單 " 並確認。

持倉(2)		今日訂單(1/2)	
全部(2) ▾		歷史訂單 >	
方向 狀態	名稱 代碼	委託價	委託 成交量
買入 待傳送	建設銀行 00939.HK	- 4.410 +	1,000 0
報價	撤單	改單	詳情

撤單

是否確認撤單？

以後不再提醒(關閉後可在交易設置中打開)

取消 確認



## 交易：訂單紀錄

### 當日紀錄

當日所有的訂單紀錄可以在 " 今日訂單 " 內找到。客戶可以點擊該訂單，然後點擊 " 詳情 " 去查詢詳細資料。

持倉(2)	今日訂單(1/2)		
全部(2) ▾	歷史訂單 >		
方向 狀態	名稱 代碼	委託價	委託 成交量
買入 🕒 待傳送	建設銀行 00939.HK	- 4.410 +	1,000 0
買入 ✅ 已成交	騰訊控股 00700.HK	328.20	100 100
報價	撤單	改單	詳情

訂單詳情		
訂單信息 ▾		
買賣方向	買入	
委託狀態	已成交	
股票名稱	騰訊控股 00700.HK >	
委託數量	100	
成交數量	100	
委託價格	328.20	
成交均價	310.0000	
委託金額	32,820.00HKD	
成交金額	31,000.00HKD	
下單時間	2023/07/10 15:55:52	
訂單類型	限價盤	
訂單編號	1777090	
期限	2023-07-10	
成交明細 ▾		
成交量/價格	成交金額	成交時間
100 310.0000	31,000.00	07-10 15:55:52



## 歷史紀錄

客戶可以點擊右上角的 " 歷史訂單 " 查詢最多過去三個月的訂單紀錄，然後點擊該訂單查看詳情。

持倉(2)		今日訂單(1/2)	
全部(2) ▾		歷史訂單 >	
方向 狀態	名稱 代碼	委託價	委託 成交量
買入 🕒 待傳送	建設銀行 00939.HK	- 4.410 +	1,000 0
買入 ✅ 已成交	騰訊控股 00700.HK	328.20	100 100

持倉(2)		今日訂單(1/2)	
全部(2) ▾		歷史訂單 >	
方向 狀態	名稱 代碼	委託價	委託 成交量
買入 🕒 待傳送	建設銀行 00939.HK	- 4.410 +	1,000 0
買入 ✅ 已成交	騰訊控股 00700.HK	328.20	100 100

持倉(2)		今日訂單(1/2)	
全部(2) ▾		歷史訂單 >	
方向 狀態	名稱 代碼	委託價	委託 成交量
買入 🕒 待傳送	建設銀行 00939.HK	- 4.410 +	1,000 0
買入 ✅ 已成交	騰訊控股 00700.HK	328.20	100 100

持倉(2)		今日訂單(1/2)	
全部(2) ▾		歷史訂單 >	
方向 狀態	名稱 代碼	委託價	委託 成交量
買入 🕒 待傳送	建設銀行 00939.HK	- 4.410 +	1,000 0
買入 ✅ 已成交	騰訊控股 00700.HK	328.20	100 100

持倉(2)		今日訂單(1/2)	
全部(2) ▾		歷史訂單 >	
方向 狀態	名稱 代碼	委託價	委託 成交量
買入 🕒 待傳送	建設銀行 00939.HK	- 4.410 +	1,000 0
買入 ✅ 已成交	騰訊控股 00700.HK	328.20	100 100

持倉(2)		今日訂單(1/2)	
全部(2) ▾		歷史訂單 >	
方向 狀態	名稱 代碼	委託價	委託 成交量
買入 🕒 待傳送	建設銀行 00939.HK	- 4.410 +	1,000 0
買入 ✅ 已成交	騰訊控股 00700.HK	328.20	100 100

持倉(2)		今日訂單(1/2)	
全部(2) ▾		歷史訂單 >	
方向 狀態	名稱 代碼	委託價	委託 成交量
買入 🕒 待傳送	建設銀行 00939.HK	- 4.410 +	1,000 0
買入 ✅ 已成交	騰訊控股 00700.HK	328.20	100 100



## 新股認購：提交申請認購

客戶可以點擊快捷鍵內的 " 新股申購 " 轉到新股中心，查詢現時可供申請的新股。

只提供現金申請

<新股中心認購記錄

---

網易 - S 09999.HK現金認購

10.00  
發行價(HKD)

每手股數 100股

截止認購日

現金 2030-08-30 12:00:00融資

可使用孖展申請

<新股中心認購記錄

---

移卡 09923.HK可融資認購

16.64  
發行價(HKD)

每手股數 400股

截止認購日

現金 2030-08-22 15:00:00融資 2030-08-22 12:00:00

客戶可以點擊發行價的位置去閱讀該新股的簡單資訊及分析。

<移卡(09923.HK)

簡況資訊孖展分析

---

發行資料>

股票名稱 **移卡(09923.HK)**

板塊 **軟件服務** [進入板塊](#)

保薦人 **中信里昂證券資本市場有限公司**  
**野村國際(香港)有限公司**  
**農銀國際融資有限公司**

帳簿管理人 **中信里昂證券有限公司**  
**野村國際(香港)有限公司**  
**農銀國際證券有限公司**

承銷商 **中信里昂證券有限公司**  
**野村國際(香港)有限公司**  
**農銀國際證券有限公司**

綠鞋 <sup>①</sup> **有(2.46億港元)**

穩價人 **中信里昂證券有限公司**

招股定價 **16.640港元**

招股價 **12.640-16.640港元**

每手股數 **400**

立即申購

<移卡(09923.HK)

簡況資訊孖展分析

---

孖展分布統計數據: 13家 | 更新日期: 2020/05/25 10:24

輝立證券 40.34%

切換板式 ☰ ☺

輝立證券	148.0億 (2.68%)	
耀才證券	81.0億 (2.08%)	
富途證券	46.07億 (2.88%)	
信誠證券	40.0億 (2.18%)	
英皇證券	23.5億 (2.88%)	
華盛證券	5.3億 (2.88%)	
利弗莫爾	4.6億 (4.98%)	
盈立證券	4.21億 (4.50%)	
時富金融	3.75億 (2.48%)	
其它	10.46億	<a href="#">展開</a>

孖展更新動態

實際倍數預測倍數

立即申購



客戶可以點擊 " 認購 " 或 " 立即申購 " 進入申請表格<sup>註 7,8</sup>。

<b>新股中心</b>		認購記錄
移卡 09923.HK	可融資	<b>認購</b>
<b>16.64</b> 發行價(HKD)	每手股數 400股 截止認購日 現金 2030-08-22 15:00:00 融資 2030-08-22 12:00:00	
		招股價 <b>12.640-16.640</b> 港元
		每手股數 <b>400</b>
<b>立即申購</b>		

以下分別示範以現金申請及孖展申請的步驟：

### 現金申請

認購方式選擇現金認購

認購方式	現金認購 ▾	
認購數量	1手 = 400股 ▾	
取消	認購方式	完成
現金認購	<input checked="" type="checkbox"/>	
融資認購	<input type="checkbox"/>	

註 7：網上申請只計算港元已交收的現金結餘。

註 8：最終利率收費以戶口結單為準。



## 選擇認購股票數量

最高參考利率  請查看 ∨

最終利率收費以戶口結單為準

取消	認購數量	完成
<input type="checkbox"/>	甲 1手 = 400股6,723.07 HKD	<input checked="" type="checkbox"/>
<input type="checkbox"/>	甲 2手 = 800股13,446.15 HKD	<input type="checkbox"/>
<input type="checkbox"/>	甲 3手 = 1200股20,169.22 HKD	<input type="checkbox"/>
<input type="checkbox"/>	甲 4手 = 1600股26,892.29 HKD	<input type="checkbox"/>
<input type="checkbox"/>	甲 5手 = 2000股33,615.36 HKD	<input type="checkbox"/>

## 點擊 " 立即認購 "

認購金額	6,723.07 HKD
融資金額	6,050.76 HKD
融資利率	3.00%
計息日	4天
1,774.29 HKD	<input type="button" value="立即認購"/>
需凍結(含手續費等其他費用) ⓘ	



點擊 " 認購確定 "

認購確定 ✕

---

**移卡** 現金認購  
09923.HK

認購數量	400股
認購金額	6,723.07 HKD
手續費	0.00 HKD
總費用	6,723.07 HKD
需凍結(含手續費等其他費用) ⓘ	6,723.07 HKD

我已閱讀並同意 [《英皇證券新股認購聲明》](#)

**認購確定**

認購指示已送出

指示已送出

---

確定



## 孖展申請

### 認購方式選擇融資認購

認購方式 **融資認購** ▾

認購數量 1手 = 400股 ▾

取消 認購方式 完成

現金認購

融資認購

### 查看最高參考利率

最高參考利率 **請查看** ▾

認購方式 現金認購 ▾

認購數量 1手 = 400股 ▾

認購金額 6,723.07 HKD

手續費 0.00 HKD

總費用 6,723.07 HKD

取消 融資金額 最高參考利率/一口價 完成

**0.00-5,000,000.00 利率 3.00%**

5,000,000.00-9,999,999,999.00 利率 2.88%



## 選擇認購股票數量

最高參考利率  請查看 ▼

最終利率收費以戶口結單為準

取消	認購數量	完成
<input type="checkbox"/>	甲 1手 = 400股6,723.07 HKD	<input checked="" type="checkbox"/>
<input type="checkbox"/>	甲 2手 = 800股13,446.15 HKD	<input type="checkbox"/>
<input type="checkbox"/>	甲 3手 = 1200股20,169.22 HKD	<input type="checkbox"/>
<input type="checkbox"/>	甲 4手 = 1600股26,892.29 HKD	<input type="checkbox"/>
<input type="checkbox"/>	甲 5手 = 2000股33,615.36 HKD	<input type="checkbox"/>

## 輸入孖展比率

融資比率	<input type="text" value="90"/>
最低融資比率	90%
最高融資比率	90%

## 點擊 " 立即認購 "

認購金額	6,723.07 HKD
手續費	0.00 HKD
總費用	6,723.07 HKD

溫馨提示：  
新股認購申請一經提交，本公司將會扣除相關的利息和手續費及保留所有更改的最終決定權。

6,723.07 HKD  
需凍結(含手續費等其他費用) ⓘ

**立即認購**



點擊 " 認購確定 "

認購確定✕

---

移卡融資認購

09923.HK

---

認購數量	400股
認購金額	6,723.07 HKD
融資金額	6,050.76 HKD
融資利率	3.00%
計息日	4天
融資利息	1.98 HKD
手續費	1,100.00 HKD
總費用	7,825.05 HKD
需凍結(含手續費等其他費用) ①	1,774.28 HKD

我已閱讀並同意 [《英皇證券新股認購聲明》](#)

認購確定

認購指示已送出

指示已送出

---

確定



## 新股認購：認購紀錄

在新股中心點擊右上角的 "認購紀錄"，可以查看最近六個月內提交過的新股申請。

< 新股中心 認購紀錄

網易 - S 09999.HK 現金 認購

10.00 發行價(HKD)

每手股數 100股  
截止認購日  
現金 2030-08-30 12:00:00  
融資

移卡 09923.HK 可融資 認購

客戶可以點擊相關紀錄查看詳情。

< 認購紀錄

2023年07月

移卡(09923.HK) 待處理  
2023/07/11 認購400股

2023年06月

HKGB 1.25 2706(04235.HK) 待處理  
2023/06/30 認購1,000股

HKGB 1.25 2706(04235.HK) 已拒絕  
2023/06/30 認購1,000股

< 認購紀錄詳情

現金賬戶(EMP010)

移卡 09923.HK

提交認購 認購截止 公佈中籤

●—————●—————●

2023/07/11 2030/08/22 2030/08/29

狀態：待處理

認購方式	現金認購
認購數量	400股
認購金額	6,723.07 HKD
手續費	0.00 HKD
總費用	6,723.07 HKD
需凍結(含手續費等其他費用) ①	6,723.07 HKD



如客戶在使用上有任何問題，歡迎透過以下途徑聯絡我們

### 聯絡電郵

[esl.cs@EmperorGroup.com](mailto:esl.cs@EmperorGroup.com)

### 客戶服務熱線

(852) 2919 2919

### WhatsApp 即時通訊

[852\) 666 18 717](https://wa.me/85266618717)

### 中國內地聯絡熱線

4001 208 717

### 交易熱線

(852) 2919 2962