



關注日本央行議息 紅星美凱龍引入廈門建發為第二大股東

今日焦點

- 1) 今日日本央行議息，不排除再次調整利率曲線控制政策。內地第四季 GDP 增長勝預期，惟對市場刺激有限；而副總理劉鶴在瑞士表示，今年內地經濟增速達到正常水平是大概率事件，房地產業是國民經濟的支柱產業，官方仍在穩定市場信心。港股在長假前持續見回吐壓力，投資者憂慮歐美經濟衰退、通脹頑固等問題，而明日起北水暫停，加上醫療板塊配股潮，料氣氛謹慎，恆指下試 21200 支持。
- 2) 新東方在線(01797)淨總營收按年增加 262.7%至 20.8 億元人民幣。持續經營業務的淨營收從上年同期人民幣 3.01 億元增加 590.2%至期間人民幣 20.8 億元。新東方-S(09901)中期扭虧為盈 6670 萬美元。君實生物(01877)用於新型冠狀病毒感染治療的 VV116 新藥上市申請獲得受理。亞盛醫藥(06855)公布，以先舊後新方式配售 2250 萬股，每股配售價較昨收市價折讓 9.94%，集資約 5.5 億元。紅星美凱龍(01528)大股東向廈門建發(600153.SH)出售其持有的 13.04 億股 A 股，佔該公司股本約 29.95%；每股作價 4.82 元(人民幣，下同)，總代價為 62.86 億元。

市況回顧

週三日本央行決議公佈前，市場情緒謹慎。投資者關注週三發佈的美國 12 月 PPI 生產者價格指數，以及多位美聯儲官員講話。標普 500 指數收跌 8.12 點，道指收跌 1.14%，納指收漲 0.14%。熱門中概追隨美股大盤下跌。

內地 4 季度經濟數據勝預期，滬指全收跌 0.1%，深成指、創業板指分別漲 0.13%、0.24%，兩市成交量萎縮，保險板塊領跌，醫藥、傳媒、娛樂等跌幅居前。港股連升四日後，在人幣回軟下，昨反覆向下。恆指收市跌 169 點或 0.78%，成交約 1267 億元。藥明生物(02269)遭主要股東配股減持，收跌 6.1%，為表現最差藍籌。

恆生指數日線圖



資料來源：彭博

市場統計

指數	收市價	最高	最低	升跌	升跌(%)
恒生指數	21,578	21,798	21,417	-169	-0.78
恒生科技指數	4,501	4,567	4,445	-6	-0.14
上海綜合指數	3,224	3,231	3,212	-3	-0.10
深圳綜合指數	11,801	11,831	11,747	15	0.13
道瓊斯工業平均指數	33,911	34,270	33,861	-392	-1.14
納斯達克綜合指數	11,095	11,145	11,025	16	0.14
標普 500 指數	3,991	4,015	3,985	-8	-0.20
德國 DAX 指數	15,187	15,270	15,084	53	0.35
日經 225 指數	26,139	26,199	25,895	316	1.23
VIX 恐慌指數	19.4	20.2	19.2	-0.1	-0.67
紐約油價	80.2	81.2	78.7	0.3	0.40
黃金	1,908.7	1,919.1	1,903.9	-7.3	-0.38

恆生指數期貨

期貨指數	收市價	最高	最低	升跌(%)	成交量	未平倉	高低水
恒指即月	21,631	21,842	21,459	-0.44	101,698	116,800	53
恒指下月	21,708	21,903	21,533	-0.39	1,707	8,912	130
國期即月	7,332	7,407	7,264	-0.26	111,967	339,134	18
國期下月	7,360	7,432	7,295	-0.24	11,010	20,263	46
科指即月	4,500	4,569	4,448	0.16	49,523	122,859	-1
科指下月	4,517	4,581	4,470	0.16	890	4,452	16

本港上市公司於美國預托證券(ADR)收市價(港元)

代號	股票名稱	港股收市價	ADR 收市價	相對港股收市價升跌(%)
5	匯控	3.537	0.044	-0.003
700	騰訊	2.091	-0.084	-0.217
939	建行	5.05	5.04	-0.16
1398	工行	4.22	4.21	-0.35
1299	友邦	85.60	86.12	0.61

10 年期債券孳息率

名稱	孳息率	單日變動	五日變動
美國 10 年期國債	3.504	0.064	-0.029
德國 10 年期國債	2.168	0.010	-0.042



股份評析

騰訊音樂(1698.HK)增長路徑清晰

農曆新年長假臨近，大市轉向爭持，恆指 22000 為初步阻力。長假期因素對在線娛樂股有利，騰訊音樂於 9 月底以介紹形式來港作第二上升，股價表現強勁，除了期間大市反彈的因素以外，騰訊音樂季績強韌是主要因素。

騰訊音樂是內地當前最大的在線音樂娛樂平台，2022 年第三季度，移動端月活躍用戶數為 5.87 億，音樂服務付費用數為 8530 萬，按年增長 19.8%。收入主要來自在線音樂服務及社交娛樂服務，前者通過訂閱模式變現，後者通過直播、在線 K 歌等娛樂服務變現，收入佔比分別為四成及六成。

騰訊音樂第三季核心盈利 14.1 億人民幣，按年增 32.7%，環比增 32.5%；收入 73.7 億，環比增 6.7%。策略上，騰訊音樂正在重新包裝會員福利，以提高訂閱量、保留率和 ARPU，成效不俗，其中 Super VIP 四個月內滲透到超過 100 萬付費用戶，可帶動 ARPU 上升。市場預期訂閱業務收入 2022 至 2024 年複合年增長率料達到 21%。

內地重啟經濟，將令廣告業務及直播服務增長加速，推動毛利率上升。整體上，騰訊音樂增長路徑清晰，訂閱量、用戶付費率及平均每付費用戶收入增長料穩健。現價預期市盈訊約 20 倍，估值合理。建議 HK\$32.0 吸納，目標價 HK\$40.0，跌破 HK\$28.0 止蝕。

前收市價：HK\$34.55

圖一：日線圖

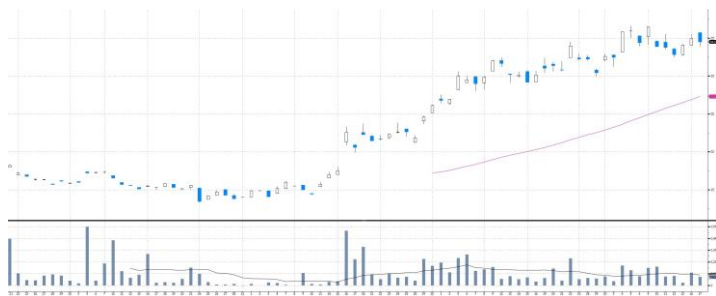

資料來源：彭博



2023年1月18日

企業、金融市場訊息

- 新東方在線(01797)公告，截至2022年11月30日止六個月，鑒於市場前景及公司業務戰略的變化，持續經營及已終止經營業務的淨總營收從上年同期的人民幣5.735億元增加262.7%至20.8億元。持續經營業務的淨營收從上年同期人民幣3.01億元增加590.2%至期間人民幣20.8億元。
- 新東方-S(09901)公告，中期扭虧為盈6670萬美元，東方甄選直播電商業務發展迅速。
- 君實生物(01877)用於新型冠狀病毒感染治療的VV116新藥上市申請獲得受理。
- 沛嘉醫療-B(09996)預期2022年度收入同比增長約75.8%-90.4%。
- 禪游科技(02660)盈喜：預期年度淨利潤增長約30%至42%。
- 紛美包裝(00468)預計年度綜合純利約1.68億至1.88億元人民幣。
- 亞盛醫藥(06855)公布，以先舊後新方式配售2250萬股，每股配售價24.45元，集資約5.5億元。配售價較昨日收市價折讓約9.94%；配售股份相當於擴大後已發行股本約7.82%。
- 紅星美凱龍(01528)公布，公司控股股東紅星美凱龍控股向廈門建發(600153.SH)出售其持有的13.04億股A股，佔該公司股本約29.95%；每股作價4.82元(人民幣，下同)，總代價為62.86億元。

上日10大成交滬港通股份(南向資金淨流入17.28億)

代號	股票名稱	買入金額 (人民幣)入	賣出金額 (人民幣)	滬港通成交額 (人民幣)
600519	貴州茅台	1146.4 百萬	544.4 百萬	1690.9 百萬
603259	藥明康德	583 百萬	915 百萬	1498 百萬
601318	中國平安	1067.7 百萬	393.7 百萬	1461.4 百萬
600036	招商銀行	521 百萬	494.5 百萬	1015.6 百萬
601012	隆基綠能	517 百萬	451.2 百萬	968.2 百萬
2800	盈富基金	1584.8 百萬	2.8 百萬	1587.6 百萬
2269	藥明生物	472.3 百萬	625.7 百萬	1098 百萬
3690	美團-W	593.5 百萬	450.7 百萬	1044.2 百萬
700	騰訊控股	336.7 百萬	514.4 百萬	851.1 百萬
2096	先聲藥業	409.2 百萬	289.2 百萬	698.5 百萬

資料來源：彭博、港交所

上日10大成交深港通股份(南向資金淨流入25.60億)

代號	股票名稱	買入金額 (人民幣)	賣出金額 (人民幣)	滬港通成交額 (人民幣)
300750	寧德時代	1583.7 百萬	559.2 百萬	2142.9 百萬
858.SZ	五糧液	931.8 百萬	362.5 百萬	1294.3 百萬
300059	東方財富	428.9 百萬	404 百萬	832.9 百萬
568.SZ	瀘州老窖	418.3 百萬	390.8 百萬	809.1 百萬
300015	愛爾眼科	546.3 百萬	231.5 百萬	777.8 百萬
2269	藥明生物	926.1 百萬	618.2 百萬	1544.3 百萬
3690	美團-W	433 百萬	861.4 百萬	1294.4 百萬
700	騰訊控股	485.5 百萬	736.9 百萬	1222.4 百萬
1797	新東方在線	326.8 百萬	331.8 百萬	658.6 百萬
2096	先聲藥業	396.4 百萬	256.7 百萬	653.1 百萬

資料來源：彭博、港交所

上日10大成交最活躍

代號	股票名稱	收市價	變幅(%)	成交額
2269	藥明生物	69.4	-6.09%	76.79 億
2800	盈富基金	21.7	-0.64%	74.79 億
9988	阿里巴巴-SW	114.5	0.97%	71.02 億
700	騰訊控股	373.8	0.97%	59.64 億
3690	美團-W	164.8	-0.48%	56.34 億
2828	恒生中國企業	73.82	-0.57%	38.04 億
2318	中國平安	59.35	-2.39%	25.66 億
3033	南方恒生科技	4.42	-0.27%	22.27 億
388	香港交易所	358.6	-1.32%	19.55 億
1299	友邦保險	85.6	-2.67%	19.37 億

資料來源：彭博

上日5大升幅及跌幅股份

代號	股票名稱	收市價	變動率(%)	成交額
1942	MOG HOLDINGS	15	83.60%	8.56 百萬
3678	弘業期貨	2.2	35.80%	3.15 億
6928	萬馬控股	2.7	34.33%	5.57 百萬
1732	象興國際	0.26	33.33%	6.70 百萬
8525	百應控股	0.45	26.76%	20.47 萬
2902	承輝國際股權	0.014	-39.13%	14.00 萬
91	金禧國際控股	0.04	-37.50%	4.03 千萬
865	建德國際控股	0.057	-21.92%	3.16 百萬
1159	星光文化	0.255	-21.54%	4.81 萬
2907	新耀萊	1	-20.00%	14.04 萬

資料來源：彭博



2023年1月18日

恆生指數成份股表現

代號	股票名稱	收市價 (港元)	升跌 (%)	成交量 (萬)	市盈率 (倍)
1	長和	49.50	-1.69	302	5.5
2	中電控股	57.25	-0.26	162	N/A
3	香港中華煤氣	7.57	-1.17	1,270	34.1
5	匯豐控股	56.65	0.00	2,016	11.9
6	電能實業	43.75	-0.11	275	14.3
11	恒生銀行	127.30	-0.55	125	24.6
12	恒基地產	28.90	0.17	235	12.2
16	新鴻基地產	109.20	0.55	299	12.4
17	新世界發展	22.95	0.00	643	46.1
27	銀河娛樂	52.95	-2.22	697	N/A
66	港鐵公司	41.65	-1.42	258	22.2
101	恒隆地產	14.82	0.54	426	18.7
175	吉利汽車	11.50	-1.88	6,925	25.3
241	阿里健康	7.35	0.00	4,091	677.2
267	中信股份	8.83	-1.01	690	3.4
288	萬洲國際	4.73	-3.27	1,826	6.7
291	華潤啤酒	59.85	-1.07	567	41.1
316	東方海外國際	135.90	-1.95	87	1.1
322	康師傅控股	13.32	-1.48	903	21.5
386	中國石化	4.05	1.00	9,753	6.2
388	香港交易所	358.60	-1.32	547	46.4
669	創科實業	99.35	-4.10	530	20.2
688	中國海外發展	21.35	-0.47	1,600	5.6
700	騰訊控股	373.80	0.97	1,610	17.4
762	中國聯通	5.32	-2.39	2,913	8.2
823	領展房產基金	62.80	-0.48	671	9.1
857	中國石油股份	3.87	-0.26	7,579	4.5
868	信義玻璃	16.66	-5.13	1,130	7.1
881	中升控股	47.50	-0.84	403	12.2
883	中國海洋石油	10.50	0.00	6,366	3.8
939	建設銀行	5.05	-0.79	36,133	3.5
941	中國移動	54.90	-0.36	1,766	7.8
960	龍湖集團	24.35	-0.41	677	5.2
968	信義光能	9.71	-0.92	1,971	23.0
981	中芯國際	17.48	0.92	2,735	9.3
992	聯想集團	6.06	-0.16	3,252	4.3
1038	長江基建集團	43.70	0.23	133	12.4
1044	恒安國際	40.15	-1.35	218	15.1
1088	中國神華	24.85	0.20	1,197	5.9
1093	石藥集團	9.15	-1.40	4,108	17.2
1109	華潤置地	38.00	0.26	1,257	7.8
1113	長實集團	49.30	-1.20	267	7.7
1177	中國生物製藥	4.72	-2.68	3,792	9.5
1209	華潤萬象生活	43.35	0.93	211	44.0
1211	比亞迪股份	221.40	-2.38	610	56.5
1299	友邦保險	85.60	-2.67	2,249	36.6
1378	中國宏橋	8.65	2.49	3,342	4.4
1398	工商銀行	4.22	-0.71	26,236	3.8
1810	小米集團	11.72	-1.35	4,607	122.9
1876	百威亞太	25.35	-1.36	617	40.0
1928	金沙中國	27.95	-2.78	2,004	N/A
1929	周大福	16.68	-1.88	1,153	25.8
1997	九龍倉置業	46.30	-1.38	148	N/A
2007	碧桂園	2.83	-1.39	15,531	4.4
2020	安踏體育	114.20	0.35	670	35.7

代號	股票名稱	收市價 (港元)	升跌 (%)	成交量 (萬)	市盈率 (倍)
2269	藥明生物	69.40	-6.09	10,878	61.4
2313	申洲國際	99.25	-3.64	594	36.8
2318	中國平安	59.35	-2.38	4,306	9.3
2319	蒙牛乳業	37.15	-1.85	774	21.8
2331	李寧	70.00	1.45	1,291	36.8
2382	舜宇光學科技	101.80	2.36	689	26.3
2388	中銀香港	27.05	-2.17	1,067	12.0
2628	中國人壽	14.42	-3.22	5,332	10.5
2688	新奧能源	123.40	-0.80	200	17.0
3690	美團 - W	164.80	-0.48	3,415	N/A
3692	翰森制藥	16.70	-2.00	432	31.8
3968	招商銀行	49.50	1.23	1,979	8.1
3988	中國銀行	2.97	-0.34	17,655	3.6
6098	碧桂園服務	20.15	-1.23	1,530	12.9
6690	海爾智家	30.00	-2.12	1,068	15.1
6862	海底撈	21.80	0.00	1,201	N/A
9618	京東集團	239.60	-1.72	809	26
9633	農夫山泉	43.75	-2.78	279	54.9
9888	百度	132.10	-1.64	777	15.9
9988	阿里巴巴	114.50	0.97	6,217	16.4
9999	網易	133.60	-0.15	482	17.4

資料來源：彭博



恆生AH股溢價指數成份股表現

代號	股票名稱	H 股收市價 (港元)	升跌 (%)	成交量 (萬)	市盈率 (倍)	息率 (%)	A 股收市價 (港元)	H 股相對 A 股 (%)
857	中國石油股份	3.87	-0.26	7,579	4.5	8.85	5.87	-34.05
2628	中國人壽	14.42	-3.22	5,332	10.5	5.27	41.70	-65.42
1658	郵儲銀行	5.28	-1.68	3,466	5.2	5.49	5.52	-4.37
1211	比亞迪股份	221.40	-2.38	610	56.5	0.06	311.87	-29.01
1088	中國神華	24.85	0.20	1,197	5.9	11.97	33.11	-24.94
2359	藥明康德	101.40	-3.06	374	29.1	0.60	110.50	-8.23
2202	萬科企業	16.56	-1.19	742	7.3	6.85	21.65	-23.50
2899	紫金礦業	12.12	-2.88	4,575	13.1	1.93	13.04	-7.06
6030	中信証券	17.94	-0.55	643	10.3	3.53	24.98	-28.20
2601	中國太保	20.70	-2.13	1,837	6.4	5.65	29.87	-30.70
914	海螺水泥	29.70	-2.62	423	5.9	9.44	33.72	-11.91
2333	長城汽車	10.34	-0.58	2,105	8.3	0.79	34.40	-69.94
1919	中遠海控	7.87	-0.51	1,551	0.9	40.84	11.86	-33.66
981	中芯國際	17.48	0.92	2,735	9.3	N/A	48.63	-64.05
1766	中國中車	3.45	0.00	605	8.6	6.11	6.03	-42.78
3908	中金公司	17.02	-1.28	853	7.7	2.07	46.32	-63.26
2196	復星醫藥	26.85	-1.47	454	15.7	2.45	41.91	-35.93
1772	贛鋒鋰業	63.75	-2.60	292	6.3	0.39	86.38	-26.20
2611	國泰君安	9.74	-0.51	147	5.8	8.13	16.52	-41.03
3993	洛陽鉬業	3.91	-0.76	1,882	10.6	2.13	5.60	-30.21
2338	濰柴動力	11.60	-0.17	483	18.8	2.77	12.64	-8.20
390	中國中鐵	4.20	0.72	1,191	3.3	5.42	6.43	-34.72
1816	中廣核電力	1.90	-1.04	3,558	8.5	5.20	3.08	-38.39
3759	康龍化成	65.00	-2.91	187	40.2	0.54	92.18	-29.48
763	中興通訊	18.92	-3.17	282	10.6	1.90	30.64	-38.26
3606	福耀玻璃	36.95	-0.27	256	22.3	3.19	42.52	-13.10
168	青島啤酒股份	80.10	-2.02	317	24.7	1.61	126.29	-36.57
753	中國國航	7.46	-0.40	1,488	N/A	N/A	12.22	-38.96
2238	廣汽集團	5.59	-1.06	1,435	5.0	4.76	13.13	-57.44
6185	康希諾	73.80	-7.05	181	16.0	1.27	173.27	-57.41
1898	中煤能源	6.47	-2.41	1,077	3.6	5.44	9.90	-34.64
1787	山東黃金	14.90	-4.12	592	39.6	0.40	22.66	-34.25
1157	中聯重科	4.48	-0.22	1,031	10.4	8.40	6.70	-33.13
2600	中國鋁業	3.89	0.00	2,335	14.0	0.96	5.65	-31.13
358	江西銅業股份	12.82	-0.77	477	6.5	4.57	21.21	-39.55
2727	上海電氣	1.89	-1.05	109	N/A	N/A	4.63	-59.20
1618	中國中冶	1.79	-1.10	556	4.0	5.07	3.75	-52.32
6178	光大證券	6.00	-1.15	294	7.1	4.45	18.86	-68.19
902	華能國際電力股份	3.70	-1.60	2,771	N/A	N/A	8.06	-54.11
2607	上海醫藥	13.92	-0.71	190	7.2	3.51	21.48	-35.21
3969	中國通號	2.62	0.38	429	7.2	7.59	5.46	-52.05
2039	中集集團	6.10	-0.49	54	29.4	8.76	8.20	-25.62
2208	金風科技	7.78	-1.64	700	8.2	3.77	12.93	-39.81
347	鞍鋼股份	2.36	-0.84	466	N/A	11.01	3.13	-24.61
177	江蘇寧滬高速公路	7.49	-0.27	273	9.3	7.17	9.54	-21.50
874	白雲山	23.45	0.86	71	8.5	3.43	34.84	-32.69
6198	青島港	3.95	0.00	59	5.1	7.60	6.61	-40.22
598	中國外運	2.60	-0.38	199	4.0	8.49	4.47	-41.84
1528	紅星美凱龍	4.29	-2.05	5,189	15.0	2.73	6.55	-34.50
1071	華電國際電力股份	3.10	-1.27	1,138	N/A	9.44	6.36	-51.29
2866	中遠海發	1.06	-0.93	218	2.1	24.80	2.83	-62.54
1812	晨鳴紙業	2.70	0.00	205	85.4	N/A	5.86	-53.90
921	海信家電	11.22	-0.71	188	11.8	2.23	19.75	-43.20



中港金融

代號	股票名稱	收市價 (港元)	升跌 (%)	成交量 (萬)	五日升跌 (%)	年初至今 (%)
2318	中國平安	59.35	-2.38	4,306	4.58	14.9
1299	友邦保險	85.60	-2.67	2,249	-0.87	-1.4
1658	郵儲銀行	5.28	-1.68	3,466	-0.94	8.9
939	建設銀行	5.05	-0.79	36,133	1.20	3.3
3968	招商銀行	49.50	1.23	1,979	7.03	13.4
5	匯豐控股	56.65	0.00	2,016	6.29	16.7
388	港交所	358.60	-1.32	547	-4.07	6.3
3908	中金公司	17.02	-1.28	853	4.16	14.2
6030	中信証券	17.94	-0.55	643	5.16	13.7

基建/弱美元/物流

代號	股票名稱	收市價 (港元)	升跌 (%)	成交量 (萬)	五日升跌 (%)	年初至今 (%)
3323	中國建材	7.02	-0.85	1,486	0.14	9.5
3808	中國重汽	13.50	1.05	914	9.05	24.1
1157	中聯重科	4.48	-0.22	1,031	13.99	21.4
1313	華潤水泥	4.48	-2.18	378	-0.22	8.2
753	中國國航	7.46	-0.40	1,488	2.47	7.3
2689	玖龍紙業	7.46	-2.99	2,202	-3.62	4.8
2618	京東物流	16.18	-3.00	436	-2.06	7.0
1821	ESR	17.34	1.64	270	8.38	5.9
636	嘉里物流	14.22	-1.11	19	-0.97	1.3

能源/礦業/環保

代號	股票名稱	收市價 (港元)	升跌 (%)	成交量 (萬)	五日升跌 (%)	年初至今 (%)
883	中海油	10.50	0.00	6,366	5.53	5.2
347	鞍鋼股份	2.36	-0.84	466	2.16	10.8
358	江西銅	12.82	-0.77	477	1.42	11.3
2600	中國鋁業	3.89	0.00	2,335	3.46	17.2
836	華潤電力	16.40	-0.24	854	-4.09	2.8
916	龍源電力	10.80	-1.28	1,007	-4.42	13.2
968	信義光能	9.71	-0.92	1,971	-0.92	12.4
1799	新特能源	15.88	1.15	367	1.40	10.0

中港房地產相關

代號	股票名稱	收市價 (港元)	升跌 (%)	成交量 (萬)	五日升跌 (%)	年初至今 (%)
2007	碧桂園	2.83	-1.39	15,531	-2.41	6.0
6098	碧服	20.15	-1.23	1,530	-2.89	3.7
1109	華潤置地	38.00	0.26	1,257	0.40	6.3
960	龍湖集團	24.35	-0.41	677	-6.53	0.2
2202	萬科企業	16.56	-1.19	742	-2.59	4.8
2669	中海物業	10.62	-0.38	925	1.53	30.6
823	領展	62.80	-0.48	671	4.75	9.6
16	新地	109.20	0.55	299	0.55	2.2

資料來源：彭博

消費/食品飲料/航運

代號	股票名稱	收市價 (港元)	升跌 (%)	成交量 (萬)	五日升跌 (%)	年初至今 (%)
2319	蒙牛乳業	37.15	-1.85	774	-0.67	4.9
6690	海爾智家	30.00	-2.12	1,068	3.81	12.8
2331	李寧	70.00	1.45	1,291	-5.60	3.3
2020	安踏體育	114.20	0.35	670	5.74	11.6
151	中國旺旺	5.57	1.27	971	3.53	6.7
322	康師傅控股	13.32	-1.48	903	-0.45	-3.3
9633	農夫山泉	43.75	-2.78	279	-1.13	-0.8
1919	中遠海控	7.87	-0.51	1,551	-1.38	-1.1
1308	海豐國際	15.98	-4.08	838	-11.52	-7.9

遊戲/電商/芯片/手機

代號	股票名稱	收市價 (港元)	升跌 (%)	成交量 (萬)	五日升跌 (%)	年初至今 (%)
700	騰訊控股	373.80	0.97	1,610	3.15	17.8
9999	網易	133.60	-0.15	482	5.11	16.7
9988	阿里巴巴	114.50	0.97	6,217	4.57	32.8
9618	京東集團	239.60	-1.72	809	-4.16	8.8
3690	美團 - W	164.80	-0.48	3,415	-7.68	-5.7
522	ASM	63.25	-1.02	53	6.93	13.7
1810	小米集團	11.72	-1.35	4,607	-2.17	7.1
2382	舜宇光學	101.80	2.36	689	6.43	9.6
285	比亞迪電子	25.30	-0.39	513	0.00	0.8

醫藥/新能源車及4S

代號	股票名稱	收市價 (港元)	升跌 (%)	成交量 (萬)	五日升跌 (%)	年初至今 (%)
1093	石藥集團	9.15	-1.40	4,108	5.78	11.6
2269	藥明生物	69.40	-6.09	10,878	2.97	16.0
1801	信達生物	40.50	-3.80	1,123	7.71	20.9
241	阿里健康	7.35	0.00	4,091	-4.17	10.5
175	吉利汽車	11.50	-1.88	6,925	-6.96	0.9
1211	比亞迪股份	221.40	-2.38	610	6.85	15.0
881	中升控股	47.50	-0.84	403	-0.31	18.3
9868	小鵬汽車	37.50	-2.34	1,042	-7.75	-2.2

新經濟

代號	股票名稱	收市價 (港元)	升跌 (%)	成交量 (萬)	五日升跌 (%)	年初至今 (%)
772	閱文集團	39.15	-0.76	456	-0.51	29.2
1024	快手	71.50	0.00	1,972	-8.04	0.6
2013	微盟集團	6.21	-5.34	6,779	-15.16	-6.8
2400	心動公司	24.05	-6.42	2,112	-10.26	11.3
6060	眾安在線	26.90	-0.37	309	3.07	25.1
9626	嗶哩嗶哩	212.00	-0.09	122	-1.12	13.5
9888	百度	132.10	-1.64	777	1.15	18.3
20	商湯集團	2.13	-2.29	7,453	-3.62	-4.1



熱門中概股

代號	股票名稱	收市價 (美元)	升跌 (%)	成交量 (萬)	五日升跌 (%)
PDD	拼多多	94.85	-2.22	723.06	8.04
BEKE	貝殼找房	19.35	-1.58	1,170.00	-12.78
TAL	好未來	8.05	-6.83	593.88	10.83
LU	陸金所	2.66	-2.92	1,618.00	-2.41
TME	騰訊音樂	8.49	-5.56	976.21	13.26
FUTU	富途控股	50.57	-3.22	362.05	0.00
VIPS	唯品會	14.90	-4.91	603.17	-6.68
IQ	愛奇藝	5.59	-16.44	8,718.05	3.19
WB	微博	20.73	0.19	157.27	-1.26
KC	金山雲	4.70	4.91	155.71	-6.68

熱門中概股

代號	股票名稱	收市價 (美元)	升跌 (%)	成交量 (萬)	五日升跌 (%)
MNSO	名創優品	14.01	-2.71	110.01	-1.17
YY	歡聚集團	37.01	-5.01	73.36	8.23
YSG	逸仙電商	1.71	1.18	141.60	12.06
DADA	達達集團	13.85	-1.07	284.37	11.07
CD	秦淮數據	8.73	4.43	407.51	N/A
JOBS	前程無憂	N/A	N/A	0.00	-5.68
ZH	知乎	1.66	-5.68	319.19	-1.18
HUYA	虎牙直播	5.03	-6.33	182.37	8.12
CSIQ	阿特斯太陽能	41.70	-3.02	107.36	18.07
DQ	大全新能源	46.78	7.17	169.57	9.82
SOL	昱輝陽光	5.37	2.29	36.50	17.06
JKS	晶科能源	57.50	-2.38	139.33	N/A

汽車及二手車平台

代號	股票名稱	收市價 (美元)	升跌 (%)	成交量 (萬)	五日升跌 (%)
NIO	蔚來汽車	11.41	-3.31	4,880.1	6.04
XPEV	小鵬汽車	9.36	-6.31	2,494.5	-5.55
LI	理想汽車	21.86	-2.80	759.3	-0.82
UXIN	優信	3.21	-13.48	53.2	-7.76

資料來源：彭博

熱門美股

代號	股票名稱	收市價 (美元)	升跌 (%)	成交量 (萬)	五日升跌 (%)
META	Meta	135.36	-1.18	2,113.14	4.55
AAPL	蘋果	135.94	0.88	6,359.0	4.45
AMZN	亞馬遜	96.05	-2.11	7,268.52	9.95
NFLX	奈飛	326.22	-1.98	924.36	3.51
GOOG	Alphabet	92.16	-0.69	2,292.89	3.78
MSFT	微軟	240.35	0.47	2,981.80	5.83
TWTR	推特	N/A	N/A	0.00	N/A
TESLA	特斯拉	131.49	7.43	18,615.1	9.79
EBAY	易趣	46.77	1.10	521.43	7.47
SHOP	Shopify	39.98	2.80	2,006.79	7.50

熱門美股

代號	股票名稱	收市價 (美元)	升跌 (%)	成交量 (萬)	五日升跌 (%)
INTC	英特爾	29.60	-1.69	3,474.93	0.99
AMD	超微半導體	71.59	0.83	4,259	6.47
TSM	台積電	88.99	2.52	2,184.56	10.81
PFE	輝瑞	46.08	-3.70	2,937.87	-4.77
BNTX	BioNTech	143.20	-1.28	115.95	-3.74
MRNA	Moderna	190.69	-0.68	368.84	3.66
NKE	耐克	128.14	-0.55	617.14	2.64
UAA	Under Armour	11.91	3.66	956.04	11.73
LULU	Lululemon	323.82	2.65	149.07	8.42
UBER	優步	29.20	-0.82	2,080.94	6.57
ATVI	動視暴雪	74.56	-2.74	1,004.21	-3.44
BKNG	Booking.com	2,334.02	1.42	34.41	5.69

煙草/虛擬貨幣概念/植物肉

代號	股票名稱	收市價 (美元)	升跌 (%)	成交量 (萬)	五日升跌 (%)
MO	奧馳亞	45.16	-1.01	721.4	-1.78
COIN	Coinbase	54.14	8.32	2,348.1	41.47
RIOT	Riot Blockchain	6.41	6.48	2,733.5	31.08
BYND	Beyond Meat	15.71	-1.38	155.3	11.89



2023年1月18日

本周經濟資料

公佈日期及時間	地區	經濟資料	時期	預期	上次
01/16/2023 09:30	中國	新屋價格(月比)	12月	--	-0.25%
01/16/2023 01:18	中國	FDI YTD YoY CNY	12月	--	--
01/16/2023 01:20	中國	FX Net Settlement - Clients CNY	12月	--	--
01/17/2023 10:00	中國	工業生產(年比)	12月	0.10%	--
01/17/2023 10:00	中國	工業生產 年至今(年比)	12月	3.70%	--
01/17/2023 10:00	中國	零售銷售(年比)	12月	-9.00%	--
01/17/2023 10:00	中國	零售銷售年至今(年比)	12月	-0.80%	--
01/17/2023 10:00	中國	固定資產農村除外年至今(年比)	12月	5.00%	--
01/17/2023 10:00	中國	房地產投資(年至今)(年比)	12月	-10.50%	--
01/17/2023 10:00	中國	調查失業率	12月	5.80%	--
01/17/2023 10:00	中國	GDP 年比	4 季度	1.60%	--
01/17/2023 10:00	中國	GDP 經季調(季比)	4 季度	-1.10%	--
01/17/2023 10:00	中國	GDP 年至今(年比)	4 季度	2.70%	--
01/17/2023 21:30	美國	紐約州製造業調查指數	1月	-8.6	--
01/18/2023 10:00	中國	彭博 1 月中國調查			
01/18/2023 18:00	歐元區	CPI(月比)終值	12月	-0.30%	--
01/18/2023 18:00	歐元區	CPI(年比)終值	12月	9.20%	--
01/18/2023 18:00	歐元區	核心 CPI(年比)終值	12月	5.20%	--
01/18/2023 20:00	美國	MBA 貸款申請指數	13-Jan	--	--
01/18/2023 21:30	美國	先期零售銷售(月比)	12月	-0.90%	--
01/18/2023 21:30	美國	零售銷售(不含汽車)(月比)	12月	-0.50%	--
01/18/2023 21:30	美國	零售銷售(不含汽車及汽油)	12月	-0.20%	--
01/18/2023 21:30	美國	零售銷售(控制組)	12月	-0.40%	--
01/18/2023 21:30	美國	PPI 最終需求(月比)	12月	-0.10%	--
01/18/2023 21:30	美國	PPI(不含食品及能源)(月比)	12月	0.10%	--
01/18/2023 21:30	美國	PPI 不含食品、能源及貿易(月比)	12月	0.20%	--
01/18/2023 21:30	美國	PPI 最終需求(年比)	12月	6.80%	--
01/18/2023 21:30	美國	PPI(不含食品及能源)(年比)	12月	5.50%	--
01/18/2023 21:30	美國	PPI 不含食品、能源及貿易(年比)	12月	4.60%	--
01/18/2023 22:15	美國	工業生產(月比)	12月	-0.10%	--
01/18/2023 22:15	美國	製造業(SIC)工業生產	12月	-0.20%	--
01/18/2023 22:15	美國	產能利用率	12月	79.60%	--
01/18/2023 23:00	美國	企業存貨	11月	0.40%	--
01/18/2023 23:00	美國	NAHB 房屋市場指數	1月	31	--
01/19/2023 09:00	中國	Swift 全球支付人民幣	12月	--	--
01/19/2023 21:30	美國	營建許可(萬戶)	12月	137	--
01/19/2023 21:30	美國	建築許可(月比)	12月	1.40%	--
01/19/2023 21:30	美國	費城聯準企業展望	1月	-11	--
01/19/2023 21:30	美國	新屋開工(萬戶)	12月	135.7	--
01/19/2023 21:30	美國	新屋開工(月比)	12月	-4.90%	--
01/19/2023 21:30	美國	首次申請失業救濟金人數(萬人)	1月14日	21.4	--
01/19/2023 21:30	美國	連續申請失業救濟金人數(萬人)	1月7日	165.5	--
01/20/2023 09:30	中國	5 年期 LPR	1月20日	4.30%	--
01/20/2023 09:30	中國	1 年期 LPR	1月20日	3.65%	--
01/20/2023 16:30	香港	綜合 CPI(年比)	12月	2.00%	--
01/20/2023 22:00	美國	彭博 1 月美國調查			
01/20/2023 23:00	美國	成屋銷售(百萬)	12月	395	--
01/20/2023 23:00	美國	成屋銷售(月比)	12月	-3.40%	--

資料來源：彭博



本周公佈業績企業				
日期	代號	企業名稱	行業	業績期
01/16/2023	09901.HK	新東方教育科技集團	其他支援服務	中期業績
01/17/2023	01797.HK	新東方在線科技控股有限公司	其他支援服務	中期業績
01/18/2023	00626.HK	大眾金融控股有限公司	銀行	年度業績
01/19/2023	01953.HK	Rimbaco Group Global Limited	建築及裝修	年度業績
01/20/2023	03331.HK	維達國際控股有限公司	美容及個人護理	年度業績
01/20/2023	03662.HK	奧園健康生活集團有限公司	物業管理及代理	年度業績

資料來源：港交所

免責聲明

披露：編寫研究報告的分析員（們）特此證明，本研究報告中所表達的意見準確地反映了分析員（們）對此公司及其證券的個人意見。分析員（們）亦證明分析員（們）沒有，也不會因本報告所表達的具體建議或意見而得到直接或間接的報酬。

重要聲明：此刊物只作提供資訊，純粹作為參考之用，並不構成買賣建議或任何要約或邀請購入或出售或以其他方式交易本報告提及的證券，亦不代表英皇證券集團有限公司之立場。

此報告和報告中提供的資訊和意見，乃根據出版時相信來源屬可靠及準確之資料來源來編製，

惟英皇證券集團有限公司並不就此等內容之準確性、完整性或正確性作出明示或默示之保證或聲明。

英皇證券集團有限公司，子公司或其他關聯公司（統稱“英皇證券”）或其各自的董事、管理人員、合夥人、代表或僱員，

因而並不承擔因任何形式使用本刊物之全部或部份內容而直接或間接引致之任何損失承擔任何責任。

本報告所載資訊和意見會或有可能沒有任何通知而變動或修改。

英皇證券或其各自的董事、管理人員、合夥人、代表或僱員可能在本報告中提到的公司或其證券擁有職位或其他方式直接或間接利害關係，或可能不時購買、出售，或交易或提供購買、出售，或交易此類證券或與此類證券交易，

無論是以其或其各自的帳戶作為交易當事人或代理人或任何其他身份或代表他人。

本刊物之版權及所有權利均受保護及歸於英皇證券集團有限公司，在未經英皇證券集團有限公司明確指示下，

任何人仕或團體均不得將本刊物之任何部份以任何形式發放、使用或轉載。



聯絡資料

香港總行及分行

總行

灣仔

地址

香港灣仔軒尼詩道 288 號英皇集團中心 23-24 樓

客戶服務熱線

(852) 2919 2919

WhatsApp 即時通訊

(852) 666 18 717

中國內地聯絡熱線

4001 208 717

傳真號碼

(852) 2893 1540

分行

旺角

地址

九龍旺角上海街 525 號東海閣地下 2-6 號舖

客戶服務熱線

(852) 3966 0668

傳真號碼

(852) 2625 1919

沙頭角

地址

沙頭角順隆街 7 號錦和樓地下 2 號舖

客戶服務熱線

(852) 2659 7668

傳真號碼

(852) 2659 7381

中國諮詢中心

上海

地址

上海市虹橋路 500 號中城國際大廈 1106B

客戶服務熱線

(86) 21 5396 6228 / (86) 21 5396 6218

傳真號碼

(86) 21 6386 6280

北京

地址

北京市朝陽區建外大街丁 12 號英皇集團中心 2702A

客戶服務熱線

(86) 010 5901 6688

廣州

地址

廣州市天河區華穗路 406 號保利克洛維中景 B 座 603 室

客戶服務熱線

(86) 10 3836 9380

傳真號碼

(86) 10 3836 9856

聯絡電郵

英皇證券(香港)有限公司

esl.cs@EmperorGroup.com

英皇期貨有限公司

efl.cs@EmperorGroup.com

英皇財富管理有限公司

wealthmanagement@EmperorGroup.com